Gruppe 3: Landkreis II

**Was macht ihren "Starken Bildungs-landkreis" in 2-5-10 Jahren aus?
Was wurde bis dahin geschaffen?
(Einflussfaktoren/Megatrends/
Entwicklungen/Themen/Akteure)**

2023

Daten

Mehr Datenbeschaffung über Evaluation, Umfrage, Interviews etc.

Netzwerke

Kennzahlen für Netzwerke werden in Zeiten knapper Haushalte noch bedeutsamer

Mehr Netzwerk-Einbindung

Leitbild/ Gesamtstrategie

Eine Gesamtstrategie unter Einbindung der Bildungslandschaft wurde erarbeitet. Nach einem Jahr der Umsetzung ist eine erste Bewertung möglich.

Ein Leitbild wurde entwickelt mit allen relevanten Bildungsakteuren, ein Krisenplan wurde aus den Erfahrungen von Corona entwickelt und daraus Maßnahmen für die Bildungslandschaft abgeleitet (für weitere Krisen aber auch um Defizite die schon Corona da waren abzufedern). Ein Intrumentarium zur Evaluation ist erstellt. Der erste Bildungsbericht wird ergänzt durch weitere Fokusberichte. Es wird eine Strategie zur digitalen Bildung im LK erstellt für Präventions- und Bildungsketten

2026

Big Data / Datenbeschaffung

Big Data wird auch in den Kommunen ein Thema

DataMininig / KI

Mehr Data-Mining über Tools evtl. einfache KI

Sy:;eml...he Netzwerkgestaltung/ Analyse

Ein regionales Bildungsnetzwerk wird gebildet um eine systematische Bildungsplanung auf den Weg zu bringen. Der weitere Bildungsbericht wird vorbereitet. Es werden weitere Bildungsakteure eingebunden.

Neue Berichtsform: Story Telling

Der nächste umfängliche BiBericht ist in Vorbereitung - als Grundlage zur Fortführung der Gesamtstrategie

2031

Utopie

Praxis & Kultur

automatisierte Kommunikation

KI / Mensch in Interaktion

Vernetzung aller Akteure, automatische Kommunikationsprozesse, volle Unterstützung durch KI, Mensch bringt die soziale Komponente ein bei Input und Output

Maßnahmen werden umgesetzt, evaluiert und weiterentwickelt und rückgekoppelt an sozialräumliche Bildungsberichterstattung

Datenbasierte sozialräumliche Umsetzung und Rückkoppelung an die Bildungsberichts-erstattung

Eine Praxis und Kultur der datenbasierten Strategieentwicklung und abgestimmten kooperativen Umsetzung konnte etabliert werden

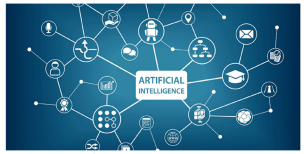

Geld und Resourcen-verteilung?

Analog ist Luxus

Finanzlage von einzelnen Kommunen noch angespannter

Data Analysten als die wichtigsten MA einer Kommune

So könnte es kommen

Krisenmodus als new normal

Wer weiß schon was für eine Krise uns da einholt und für was dann Geld da ist :-)

Socialbots entscheiden statt Gemeinderats

Digitalisierung erweist sich als die große Exklusionsmaschine

Zugänge zu Bildung sozial noch segreggierter

Krisen verhindern die politische, gesellschaftliche Gestaltungs- und Handlungsfähigkeit im Bereich Bildung

Gesundheitsrisiken in Folge von Digitalisierung nehmen zu

KI statt Bürgermeister:in entscheidet nach Algorithmus

Dystopie